

銘傳大學2026 海外遊學團

泰國曼谷暑期遊學團

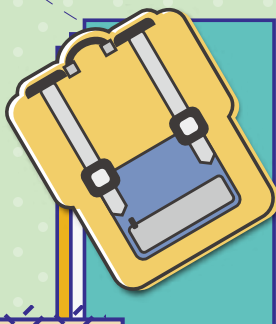
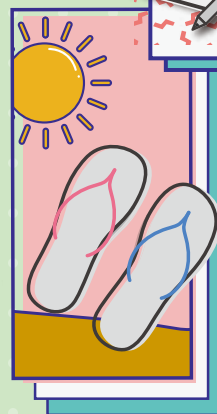
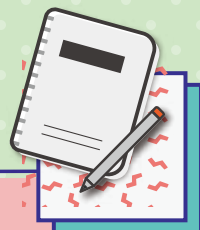

諮詢專線 - (02)2882-4564 分機8034 林老師

銘傳大學 2026 泰國曼谷暑期遊學團

招生簡章

一、活動名稱

2026泰國曼谷暑期遊學團

二、活動目的

透過短期海外遊學活動提升外語能力，本校規劃海外遊學學分班，鼓勵學生利用暑假期間出國學習，並透過深度體驗多元文化而拓展國際觀，培養獨立自主能力，並深入瞭解外國文化。

三、活動日期

2026年08月02日至08月22日，共計21天。

四、主辦單位

銘傳大學國際暨產學推廣副校長室、產學暨推廣處。

五、活動地點

正大管理學院 (Panyapiwat Institute of Management)。

六、參加對象

全國高中(職)與大專院校學生。

七、語言程度

無語言能力限制。

八、招收名額

- (一) 預計招收 10-20 人。
- (二) 若報名人數未達成團標準，主辦單位保留開團與否決定權；倘若報名人數額滿，依報名先後順序優先錄取。

九、活動費用

(一) 每人**新臺幣 68,800 元整**。報名須繳訂金**新台幣 30,000 元**，並於出發前 30日繳清費用。

(二) 費用說明

1. 費用包含

- (1) 遊學團課程費用、暑修學分費 (東南亞文化/ 3學分)。
- (2) 校外參訪交通費及門票。
- (3) 在泰期間機場接駁費。
- (4) 飯店雙人房住宿費。
- (5) 團體活動時之體驗活動費及門票費。
- (6) 全程旅遊意外保險1,000萬。
- (7) 證明書費用。

銘傳大學 2026 泰國曼谷暑期遊學團

招生簡章

2. 費用不含

- (1) 國際線直飛來回機票費。(機票由旅行社代為辦理, 實際價格以當日開票價為主)
- (2) 護照新辦費用。(效期須超過 2027 年 01 月 31 日, 不足者須重辦)
- (3) 當地交通費與餐費。
- (4) 個人另行投保之保險費及行李超重費。
- (5) 活動行程表中未註明之任何消費, 如額外付費活動、小費及純屬個人消費。

3. 優惠方案 / (優惠5選2)

📍 早鳥優惠 (含校外人士)

- (1) 03/31前報名, 減免 NT\$ 3,000元
- (2) 04/30前報名, 減免 NT\$ 2,000元
- (3) 05/31前報名, 減免 NT\$ 1,000元

📍 其他優惠

- (3) 本校在學生, 減免NT\$ 5,000元
- (4) 學校教職員工子女、校友子女, 減免NT\$ 5,000元
- (5) 兩人以上團報, 各減免NT\$ 5,000元

※所有優惠方案至多擇二使用, 如有相關身分者請先來電詢問, 並提供相關佐證。

※本校遊學團舊生報名, 可再減免NT\$ 2,000元

十、活動行程須知

(一) 行程特色

泰國遊學團是一次精心設計的文化深潛之旅, 讓學生在三週內深入探索泰國的豐富文化、繁榮商業及歷史遺產。通過一系列精選活動, 學生不僅能學習泰國語言和文化, 還能親身體驗當地的商業環境, 並與泰國的文化、自然美景和人文景觀進行互動。

1. 全方位文化體驗

學生將通過泰語課程、泰國舞蹈和手工藝工作坊來親自體驗和學習泰國的傳統文化。訪問大皇宮和臥佛寺等地標性建築, 讓學生能夠近距離感受泰國的歷史與精神面貌。

2. 商業視野拓展

透過對泰國商務概況的學習和多次企業參訪, 學生將獲得珍貴的第一手商業知識。這些活動旨在拓展學生的國際視野, 了解全球化背景下的商業運作。

3. 實踐與探索並重

行程中的烹飪課程和航空學院工作坊提供了學以致用的機會, 讓學生在實踐中學習。同時, 透過考艾文化體驗和芭提雅兩日遊, 學生可以親身體驗泰國文化、自然美景和生活方式。

4. 促進團隊合作與交流

行程設計中的自由時間和團隊活動鼓勵學生自主探索並與其他團隊成員建立深厚的友誼, 這是培養團隊合作精神和增強社交技能的絕佳機會。

5. 本校派帶隊老師1名, 協助體驗學習期間所需。

(二) 行程交通

1. 提供泰國當地機場接駁: 機場至住宿飯店接駁專車。
2. 旅遊期間: 提供專車接送。
3. 課程期間: 校外參訪提供專車接送。
4. 自由時間: 交通自理, 移動以搭乘大眾運輸工具為主。

銘傳大學 2026 泰國曼谷暑期遊學團

招生簡章

(三)行程住宿

1. 入住:提供曼谷市區飯店住宿。
2. 房型:雙人房型。

十一、證明書

- (一) 本校核發推廣學分證明書(東南亞文化/3學分),高中生參團頒發活動證書。
- (二) 正大管理學院頒發活動證書。

十二、活動說明會

臺北校區

【第一場】

1. 日期:2026年03月23日(一)
2. 時間:12:00-13:00
3. 地點:B901會議室

【第二場】

1. 日期:2026年04月14日(二)
2. 時間:12:00-13:00
3. 地點:B901會議室

【第三場】

1. 日期:2026年05月12日(二)
2. 時間:12:00-13:00
3. 地點:E402大會議室

桃園校區

【第一場】

1. 日期:2026年03月25日(三)
2. 時間:12:00-13:00
3. 地點:M104會議室

【第二場】

1. 日期:2026年04月15日(三)
2. 時間:12:00-13:00
3. 地點:M104會議室

【第三場】

1. 日期:2026年05月13日(三)
2. 時間:12:00-13:00
3. 地點:M104會議室

會議連結:meet.google.com/bev-yfnr-fsv
(所有說明會場次皆採線上與實體同步,方便同學參與)



會議連結

十三、報名截止日期

即日起至 2026年06月15日(一)。

十四、報名繳交資料

- (一) 活動報名表。
- (二) 活動切結書。
- (三) 學生證、身分證及護照影本。

銘傳大學 2026 泰國曼谷暑期遊學團

招生簡章

十五、注意事項

- (一) 預定行程、出發及回程日期可能因機位等因素而有所更動，請以行前說明會提供之資料為準。
- (二) 如遇不可抗力因素，或報名人數未達成行標準，主辦單位保有延期、變更或中止之權利。

十六、退費原則

本團為確保活動品質，出發前已投入許多前置工作、時間及預繳經費。請於報名前謹慎考慮是否參與完整活動。若已匯款學員，因臨時而無法參與者；或因應國內外備受重視之疾病或天災(以下簡稱國內災害)，本團退款方式如下：

- (一) 如為學員個人因素，於2026年06月15日前(含)退回團費用百分之九十；之後，恕無法退款。
- (二) 若無法成團，將全額退回。
- (三) 如因天災、罷工、交通狀況等不可抗拒之偶發事件，本校保留更動權利。

十七、參團條件及貼心叮嚀

團費報價以兩人一室計算，若您為單人或奇數旅客參團而無同行旅客共宿：

- (一) 您可指定住宿單人房並支付單人房差額費用，可讓您的整個旅遊品質更好。如需求單人住宿一間房，需補價差(以姐妹校回報之價格為準)。
- (二) 如未指定單人房並支付差價，則由本校安排與其他學員同房(同性別)，單人配房由本校自行採隨機分配，恕無法指定或變更。出發後若欲補價差變更為單人住宿，需依實際房況，敬請見諒。
- (三) 若有特殊餐食者，最遲請於出發前10天(不含假日)告知承辦人員，方便提早為您處理。茹素者為少數，故素食菜色並不常見。建議茹素學員如前往旅遊請先自備素食罐頭或素泡麵等，以備不時之需。

十八、聯絡資訊

主辦單位：銘傳大學產學推廣副校長室
聯絡人：林志純老師
連絡電話：(02) 2882-4564分機8034
Email: debby@mail.mcu.edu.tw
<https://studytour.mcu.edu.tw/>



我要報名